Деловой стиль
или бизнес стиль

Автор: Торопова Е.В.

- **Выглядеть "по-деловому"** приходится хотя бы раз в жизни каждому человеку. И тут начинаются проблемы, какой костюм лучше, как подобрать галстук, какую цветовую гамму предпочесть?
- Названия стиля говорит само за себя – деловой стиль – характерный, прежде всего для работников крупных корпораций, менеджеров высшего уровня, политиков и государственных лиц.

- **Во-первых**, деловой стиль одежды предполагает, что человек предпочитающей этот стиль много времени проводит, общаясь с людьми.
- **Во-вторых**, **деловой стиль предполагает** образ человека уверенного в себе, ответственного, от него ждут взвешенности и компетентности в поведении и поступках.

- Основные составляющие образа делового человека бизнес мена или бизнес леди - это, прежде всего: опрятность, привлекательность, солидность.
- Чтобы создать образ делового человека, совсем необязательно тратить огромные деньги на дорогой костюм известных модельеров работающих в этом стиле.

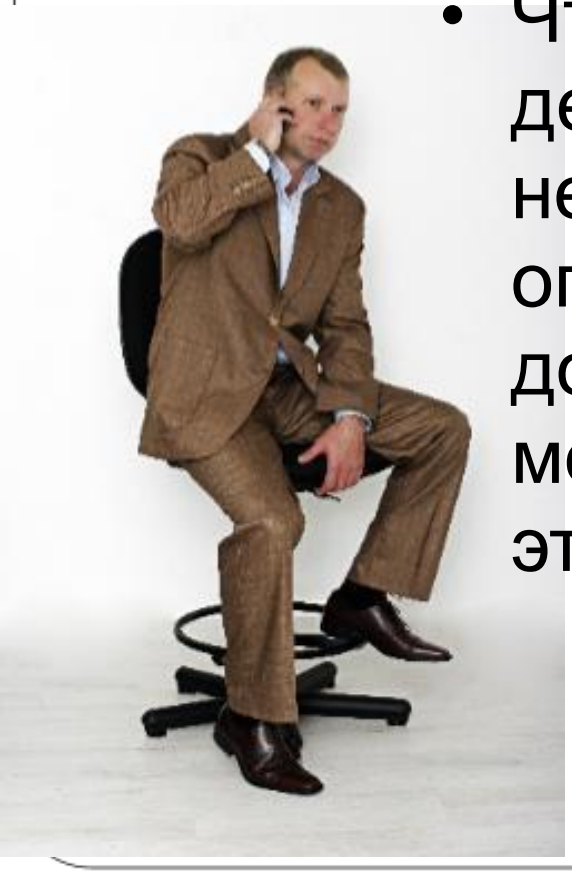

- Достаточно будет выбрать качественный костюм, отвечающий этим трем главным требованиям.
- Деловой стиль одежды ценится прежде всего функциональность и раскованность движений, деловая одежда обязательно должна быть к месту и не вызывать раздражения.

Костюм и силуэты бизнес стиля или делового стиля

- Из классического и английского стиля развился **деловой или бизнес-стиль одежды**, только в отличие от них деловой стиль является, менее строгим стилем, в деловом стиле нет таких строгих рамок как в английском или классическом стиле. Как мы все знаем, основополагающих этих трех стилей является – костюм, брючный или юбочный. А в идеале, и тот, и другой.

- Если Вы придерживаетесь строгих правил и традиций, поборник строгих манер и хорошего тона, то Вам непременно подходит – пиджак или жакет приталенного силуэта, узкая юбка средней длины или строгие брюки со стрелками.
- Если нет, то вы в большинстве случаев можете подобрать костюм свободного или расклешенного силуэта, ведь одежда в деловом стиле должна быть удобной и практичной. Строгий пиджак или жакет сегодня смело можно заменить жилетом или удлиненным жакетам. Сорочку можно при желании заменить блузой, водолазкой или даже строгим платьем в цвет жакета.

Цвет и фактура материала делового или бизнес стиля

- Цвет ткани, из которого сшит деловой костюм, имеет первостепенное значение, ведь восприятие человека в первый момент происходит на визуальном уровне, то есть на зрительном. Поэтому цвет делового костюма не должен восприниматься негативно.

- Вы не ошибетесь, если для делового костюма выберите спокойные нитрильные цвета: черный, синий, темно-зеленый, темно – серый и светло-серый.
- Почему все тона выдержаны именно в темной гамме?
- Потому что множество людей, как доказано психологами воспринимают человека в деловом костюме и благожелательно реагируют только на темные цвета, ведь они не режут глаз, не вызывают раздражения, кроме того такие цвета символизируют солидность и основательность.
- Расцветка делового костюма преимущественная однотонная. Исключение составляет узкая ели различимая (английская белая полоска) вертикальная полоска.

Сорочки, блузы, брюки, юбка или платья бизнес или делового стиля

- Фасоны юбок, пиджаков и брюк в деловом или бизнес стиле практически не отличаются от фасона одежды классического стиля. Все компоненты должны быть выдержаны в единой цветовой гамме. Исключение делается для рубашки или блузки – она предпочтительно должна быть белого цвета.

- В принципе цветовая гамма ваших сорочек/блузок можем быть самой разнообразной, но обязательно приятных, не агрессивных оттенков. Единственное чего стоит избегать – это цвета слоновой кости и различных оттенков беж. Такие вещи будут выглядеть недостаточно свежими и опрятными.

- Запомните одежде в деловом стиле или бизнес стиле необязательно быть элегантным, прежде всего одежда в деловом стиле должна подчеркивать солидность, статус, вызывать доверие и положительные эмоции у собеседника.

Обувь и носки делового стиля или бизнес стиля

- Нельзя забывать об обуви и носках, ведь очень важно, гармонирует ли ваша обувь с костюмом, со вкусом ли она выбрана и в порядке ли.
- Идеальным вариантом к деловому костюму считаются туфли на низком и среднем каблуке или вовсе без него. Обувь предпочтительно должна быть из натуральной кожи, без лишних вычурных украшений.

- Идеальная обувь делового стиля – это полуботинки на шнурках, черного цвета, которые будут отлично смотреться с любыми брюками. Многие отдают предпочтение коричневой обуви, но нельзя забывать, что такую обувь не стоит носить, с синим или черным костюмом.
- Что касается носок здесь достаточно запомнить одно правило: они должны быть темнее брюк, длинными, чтобы голые ноги не выглядывали из-под брюк и из натуральных материалов.

Аксессуары бизнес или делового стиля

- Галстук и нашейные украшения – эти аксессуары очень важны, так как именно они привлекают внимание к вашему лицу и привносят изюминку в ваш стиль. Однако такая небольшая деталь на самом деле может обернуться большой проблемой.
- Считается, что ширина галстука должна примерно соотноситься с шириной отворотов пиджака. По длине же галстук должен доставать до пряжки ремня

- Сумка согласно современным канонам жанра – должна совпадать по цвету с одним любым из предметов ансамбля: с шарфом, или перчатками, или жакетом, или даже ремешком на часах.
- Она не должна быть слишком маленькой «мини сумочкой», ведь такая сумка подходит больше для романтического стиля для походов в кино или театр и в тоже время она не должна быть очень большой.
- Традиционными моделями сумок этого стиля являются кейсы, портфели, бизнес-леди можно порекомендовать классические дамские, как правило, однотонные и вместительные, в ней должны помещаться необходимые документы.
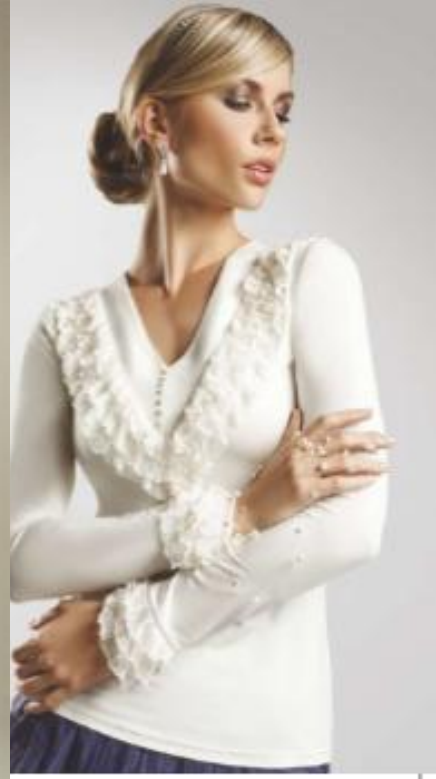
- С ювелирными украшениями нужно быть осторожными: бизнес-леди может позволить себе лишь цепочку с кулоном, скромное кольцо и небольшие серьги. Они не должны быть громоздкими и с большими вычурными деталями.